



Le positionnement de l'adulte

AFA AMPAN 23/24 juin 2022 ANGERS

THOMAS Quentin
Ortho-prothésiste



Le positionnement de l'adulte

Résumé : il existe une multitude d'aides pour le positionnement au fauteuil chez l'adulte, (de l'AME au positionnement sur moulage). Se suffisent-elles à elles-mêmes ?



- 1 . Evolution des techniques
- 2 . Les différentes solutions
- 3 . L'importance du transfert
- 4 . Perspectives pour l'avenir



Evolution des techniques

Plâtre

- Prise d'empreinte fastidieuse
- Lourdeur de la rectification
- Fraisage manuel, long et impréci



Evolution des techniques

CFAO

- Prise d'empreinte sac à dépression
- Scan, rectification sur ordinateur
- Fraisage numérique
- Fabrication, garnissage

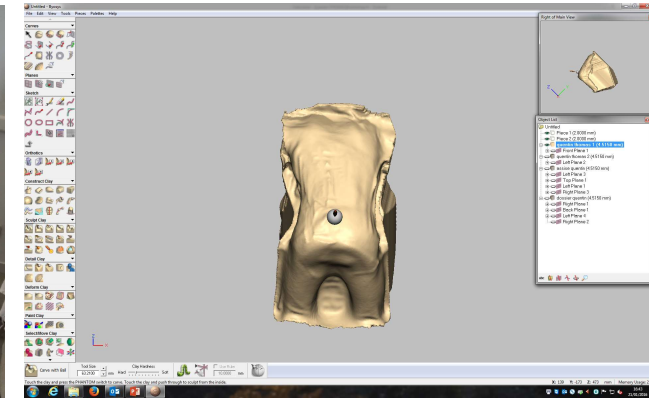

Avantages: Simplicité, rapidité mise en œuvre, visualisation de la correction, précision du fraisage numérique et reconductible



Evolution des techniques

- L'arrivée de la télémédecine :

- consultation dédiée
- prise en charge plus confortable
- accessibilité
- consultation pluridisciplinaire
- échange en direct avec les soignants ou accompagnants

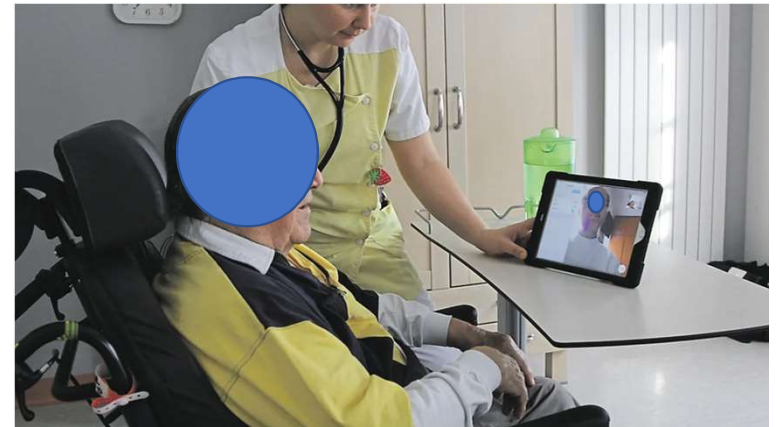

Les différentes possibilités

AME



Référence LPP : 1269336 siège modulaire évolutive
1246424103C03.5 coussin ischiatique sur mesure



Les différentes possibilités

Coussins de série d'aides à la prévention des escarres



Référence LPP : sous nom de marque

Les différentes possibilités

Positionnement sur mesure



Référence LPP : TR43Z17 + adjonction



L'importance du transfert

L'importance du transfert et son incidence sur l'installation au fauteuil

Les différents transferts :

- Le lève malade (personne)
- Transfert drap glissé
- Porté
- Guidon de transfert
- Le verticalisateur
- Podale



Le verticalisateur / Podale / guidon de transfert



Le lève-personne (malade)



L'accompagnement

- Impliquer les équipes à la bonne installation au fauteuil



L'accompagnement

- Les points de vigilance à observer :

Positionnement au Fauteuil-roulant Confort MR PODEVIN



- Incliner assise et dossier pour installer Mr en allant enlever auparavant les cale-pieds.
- Lorsque Mr est installée dans le FR, bien vérifier qu'elle est suffisamment au fond de l'assise du fauteuil-roulant; sinon réutiliser le lève-personne pour le réinstaller.
- **Laisser l'inclinaison de l'assise afin d'éviter le glissement au FR** (cf photo en haut à droite)
- Remettre les cale-pieds, en vérifiant bien que les pieds soient dessus. Il n'est pas nécessaire que les cale-pieds soient trop relevés sinon inconfort pour Mr.
- Enfin, bien vérifier que le positionnement correspond aux photos ci-dessus.
- NB : Merci d'utiliser le lève-personne tous les midis après les repas pour le réinstaller afin qu'il soit bien positionner pour l'après-midi.

Principe Mise au fauteuil roulant : cale-tête Mr PODEVIN

Merci d'enlever la cale-tête de la manière suivante lors de la mise au fauteuil-roulant :

- Tourner la manette (entourée en rouge sur la photo ci-dessous, cf photo 1) afin de libérer la cale-tête et l'incliner en arrière (cf photo 1) pour positionner Mr PODEVIN dans son fauteuil-roulant.
- Après que Mr PODEVIN soit installé dans son fauteuil-roulant (cf fiche positionnement Fauteuil-roulant à côté de cette fiche), repositionner la cale-tête comme sur la photo 2 et resserrer avec la manette (entourée en rouge).

PS : il ne faut surtout pas enlever tout le cale-tête du fauteuil-roulant !



2 INSTALLATION DANS LE CORSET-SIÈGE :

SUPPORT INCLINABLE :

- Avant de mettre en place le patient, vérifier que le corset-siège ne risque pas de glisser sur le support. Bloquer le système d'inclinaison.

FAUTEUIL ROULANT :

- Une fois le fauteuil bloqué, installer le patient au fond du siège, vérifier la bonne position du bassin. Vérifier que les vêtements ne font pas de plis sous le patient.
- Installer le patient en vérifiant que le haut du corps et la tête sont bien en place et confortables.
- Lorsque le patient est correctement installé, fermer la sangle abdominale, elle ne doit pas être trop serrée pour ne pas blesser mais suffisamment pour assurer un bon maintien.
- S'assurer que les vêtements ne font pas de plis sous la sangle.



■ Vérifier tous les points d'appui et les points sensibles au niveau :

- 1 des fesses,
 - 2 du sacrum,
 - 3 des épineuses (vertèbres)
 - 4 des pointes des omoplates,
 - 5 des creux poplités (creux du genou),
 - 6 des appuis sous-axillaires (sous les bras)
 - 7 des zones d'appui des sangles,
 - 8 du pubis si le siège est équipé d'un plot d'abduction.
- Vérifier que les accessoires (accoudoirs, tablette, appui-tête, plot d'abduction) sont bien en place et ne risquent pas de blesser le patient.



Perspectives pour l'avenir

- La formation des équipes:
 - intégration dans la formation initiale ??
- L'apport de nouvelles technologies :
 - application en réalité augmenté
 - nappe de pression
- La communication
 - réalisation d'un guide de bonne pratique
- Penser à la position couchée

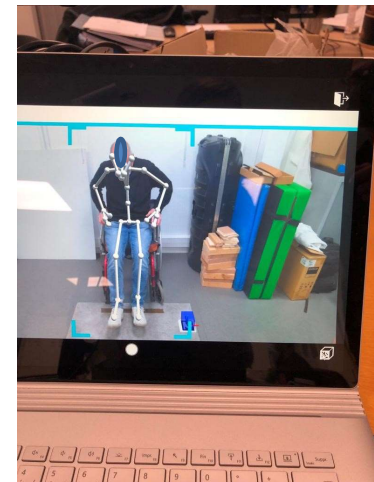



Merci de votre attention

AFA AMPAN 2022 ANGERS

THOMAS Quentin
ORTHO-PROTHESISTE

